Ansell

Ansell Earth

MICROFLEX® NeoTouch™ 25-201

FICHA DE INFORMAÇÃO SOBRE A SUSTENTABILIDADE DOS PRODUTOS

Acondicionamento

Sem plástico [1]

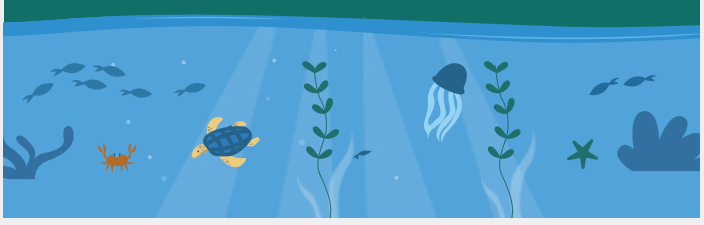

Reciclável [2]

min. 70%

A embalagem inclui min. 70% de material reciclado [3]

Caixas de cartão mín. 90%, distribuidores mín. 70%.

Dispensador impresso com tintas de origem vegetal [4]

REFERÊNCIAS: [1]Ansell, 2023, Product and Packaging Specifications, [2]Ansell, 2023, Product and Packaging Specifications, [3]Ansell, 2023, Product and Packaging Specifications, [4]Ansell, 2023, Product and Packaging Specifications

COPYRIGHT: Ansell, ® e TM são marcas registadas propriedade da Ansell Limited ou de uma das suas filiais. © 2023 Ansell Limited. Todos os direitos reservados.

AVISO: Nenhuma luva oferece proteção completa contra cortes, abrasões, perfurações ou produtos químicos. Os utilizadores devem testar a adequação de produtos da Ansell para uma finalidade em particular, para utilização num ambiente específico ou contra substâncias químicas específicas. Consulte http://www.ansell.com/en/Legal/Disclaimer.aspx para obter mais informações.